	GIMNASIO SABIO CALDAS (IED) Nuestra escuela: una opción para la vida PLAN ESCOLAR NO PRESENCIAL	Código	PENP - 01
		Versión	001
		Fecha	18/03/2020
		Proceso	Gestión Académica

DOCENTES	JOHANNA SARMIENTO -IVÁN CALDERÓN		GRADO	Undécimo
ASIGNATURA	INGLÉS			
Correo electrónico de contacto		Johanna.sarmiento@sabiocaldas.edu.co Ivan.calderon@sabiocaldas.edu.co		
Fecha de envío	Marzo 8 de 2021		Fecha de entrega	Marzo 12 de 2021
Tiempo de ejecución de la actividad			dos horas	
TEMA	Part 7 icfes test			

Contextualización

PRUEBA SABER PARTE 7

Know Now - Achieving Skills, Preparing for Life

¿Cuáles son las partes de la prueba SABER 11 de inglés?

Parte	¿Qué evalúa?	¿Qué debe hacer quien tome la prueba?	¿Cuántas preguntas tiene cada parte?	Tiempo
1	Uso interactivo del inglés	Identificar y comprender situaciones comunicativas a partir de anuncios	5 preguntas	5 minutos
2	Conocimiento lexical	Relacionar una palabra con su descripción	5 preguntas	5 minutos
3	Conocimiento comunicativo	Identificar el uso del inglés en conversaciones cortas	5 preguntas	5 minutos
4	Conocimiento gramatical	Elegir una palabra que de acuerdo con su forma complete correctamente el texto	8 preguntas	11 minutos
5	Comprensión de lectura literal	Identificar información explícita en el texto	7 preguntas	12 minutos
6	Comprensión de lectura inferencial	Identificar la intención del autor y aspectos que no están explícitos en el texto	5 preguntas	10 minutos
7	Conocimiento lexical y gramatical	Elegir una palabra que de acuerdo con su forma o uso complete correctamente el texto	10 preguntas	12 minutos

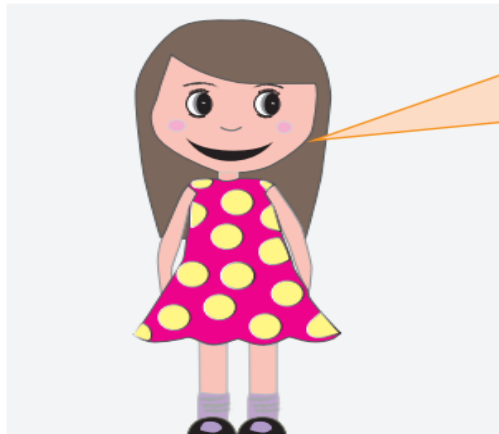

¡Recuerda!

Los exámenes Saber evalúan competencias, por tanto, en las preguntas encontrarás una situación (que debes tratar de entender) en la que tendrás que aplicar tus conocimientos para tomar decisiones y elegir la mejor respuesta.

<https://www2.icfes.gov.co/documents/20143/490699/Cuadernillo+de+preguntas+Saber+11-+Ingl%C3%A9s.pdf/6dce6452-3317-cd8d-903b-312dfd366d29>

Descripción de la actividad sugerida

1. Read the text and answer the questions

London Parks

London is famous (1) ... its parks and gardens. Some of them belong to the Crown but they are all open to the public and the entrance is free of charge. In St James's Park you can watch and (2) ... swans, ducks, geese and other water birds. Hyde Park (3) ... to be a hunting ground and is still popular with horse riders.

Those who like a good argument should go to the Speakers' Corner to listen to individuals (4) ... their speeches on various subjects. Regent's Park now houses London Zoo and open-air theatre where Shakespeare's plays are staged in summer. Not (5) ... the parks are in the city centre. Greenwich and Richmond are located in the suburbs. All these areas of green give the city dwellers an excellent (6) ... to enjoy some peace and quiet away from traffic and crowded streets.

- | | | | |
|--------------|--------------|------------|------------|
| 1. A) by | B) for | C) from | D) with |
| 2. A) feed | B) eat | C) breed | D) lead |
| 3. A) should | B) ought | C) used | D) have |
| 4. A) doing | B) giving | C) taking | D) talking |
| 5. A) each | B) whole | C) every | D) all |
| 6. A) chance | B) knowledge | C) account | D) source |

2. You must give a short and good explanation of each one, mentioning the correct answer.

Example:

1.answer (B) for: In this case the preposition "FOR" is used because it refers to a place and the things for which this place is famous.

3. Choose 5 unknown words and write the definition in English.

- **Webgrafía/material fotocopiado (Anexo)**

Criterios de Evaluación

- Explain both orally and in writing the causes and effects, as well as the problem and the solution to a situation.