	GIMNASIO SABIO CALDAS (IED) Nuestra escuela: una opción para la vida PLAN ESCOLAR NO PRESENCIAL	Código	PENP - 01
		Versión	001
		Fecha	18/03/2020
		Proceso	Gestión Académica

DOCENTE	Doris Esperanza Muete Lobatón	GRADO	Quinto
ASIGNATURA	Comprensión lectora		
Correo electrónico de contacto	doris.muete@sabiocaldas.edu.co		
Fecha de envío	Semana 8	15 de marzo	Fecha de entrega 19 de marzo
Tiempo de ejecución de la actividad	1 horas de clase		
TEMA	La idea principal en párrafos		
NOMBRE Y APELLIDO			

Contextualización

La idea principal en párrafos

La idea principal de un párrafo es aquella que dice de qué trata el párrafo y agrupa a todas las demás. La idea principal generalmente puede ir al comienzo. Sin embargo, puede tomar cualquier lugar dentro del párrafo.

Ejemplo:

Los ocho brazos de los pulpos convergen en el cuerpo del animal y tienen ventosas pegajosas. En su punto de convergencia se encuentra la boca provista de un pico duro. En la cabeza se alojan los ojos, muy desarrollados, el cerebro y tres corazones.

En el manto se ubican las demás vísceras, como el depósito de tinta que emplean para escapar de sus depredadores. Cuentan también con el sifón, con el que expulsan una gran cantidad de agua, impulsándose así a gran velocidad. Así como el caballo de mar, la anatomía del pulpo se diferencia de la de otras criaturas marinas.

El pulpo usa sus brazos para conseguir alimento. Los mueve por el piso para atrapar a su presa. Cuando encuentra una presa como un cangrejo, una langosta o un pez, la envuelve con sus brazos. Entonces, las ventosas retienen la presa mientras es llevada a la boca.



1. ¿Cuál oración expresa la idea principal del primer párrafo?

- A. Los ocho brazos del pulpo convergen en el cuerpo del animal y tienen ventosas pegajosas.
- B. El pulpo tiene un depósito de tinta que emplea para escapar de sus depredadores.
- C. Así como el caballo de mar, la forma del pulpo se diferencia de la de otras criaturas marinas.
- D. El agua expulsada por el sifón permite el desplazamiento del pulpo.

¿Subrayaste la oración **C**? ¡Excelente! Esta oración agrupa a las demás, explicando porqué la anatomía del pulpo es tan diferente de la de otras criaturas marinas.

Descripción de la actividad sugerida

1. ¿Cuál es la oración que mejor expresa la idea principal en el segundo párrafo?

- A. Las ventosas de los brazos del pulpo retienen la presa mientras la lleva a la boca
- B. El pulpo usa sus brazos para conseguir alimento.
- C. Cuando encuentra una presa como un cangrejo, una langosta o un pez, la envuelve con sus brazos.
- D. El pulpo mueve sus brazos por el piso para atrapar a su presa.

2. ¿Cuál es la idea principal de todo el escrito anterior?

- A. El caballo de mar y el pulpo son diferentes.
- B. Con las ventosas, los pulpos atrapan su comida.
- C. El pulpo es diferente a otras criaturas marinas y usa sus brazos para conseguir alimento.
- D. El cuerpo del pulpo es suave y blando.

El caballo del mar no es como la mayoría de ellos peces. Su cabeza se parece a la de un potro. Posee una piel espinosa y dura. Su cola es semejante a la de un mico. Tiene una aleta que no le ayuda mucho a nadar. Para desplazarse, los caballos de mar flotan verticalmente en el agua.

El caballo de mar padre tiene un bolsillo como la bolsa de un canguro. En esta, lleva los huevos puestos por la madre. Después de incubarlos carga sus crías durante un tiempo. El caballo de mar protege con cuidado a sus hijos.

3. Subraya la idea principal de cada párrafo.

3.1 ¿Cuál es la oración que mejor expresa la idea principal en el primer párrafo?

- A. El caballo de mar tiene una piel espinosa y dura.
- B. Su cola parece la de un mico,
- C. El caballo de mar no es como la mayoría de los peces.

3.2 ¿Cuál es la oración que mejor expresa la idea principal en el segundo párrafo?

- A. El caballo de mar padre tiene un bolsillo como la bolsa de un canguro.
- B. Lleva los huevos, puestos por la madre, en esta bolsa.
- C. El caballo de mar padre protege con cuidado a sus hijos.



Lee el texto y subraya la respuesta correcta para cada párrafo.

La mamba negra, originaria de África, podría ser considerada como una de las serpientes más venenosas del planeta. Dos gotas de su veneno son suficientes para matar a una persona. Las mambas atacan en forma instantánea, La distancia a la cual muerden alcanza la mitad de la longitud de su cuerpo. Cuando ataca a una persona, la mamba negra se levanta y apunta a la cabeza o al pecho.

La dieta de la mamba negra es variada, puede alimentarse de pájaros, ratones, conejos y hasta pequeños venados. Cuando caza, muerde una sola vez y retrocede, esperando que la toxina de su veneno paralice a la presa. La muerte se produce por sofocación, como resultado de la parálisis de los músculos respiratorios.

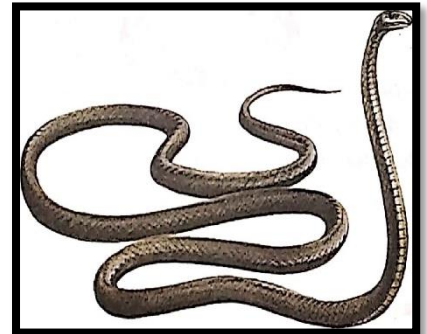

4. Subraya la idea principal de cada párrafo.

4.1 ¿Cuál es la idea principal del primer párrafo?

- A. La mamba negra es originaria de África,
- B. La mamba negra es una serpiente muy venenosa.
- C. El veneno de la mamba negra es letal.
- D. Una particularidad de la mamba negra es que ataca directamente al pecho.

4.2 ¿Cuál es la idea principal del segundo párrafo?

- A. La mamba negra se alimenta de aves, ratones y otros animales pequeños.
- B. La mamba negra inyecta una peligrosa toxina.
- C. La mamba negra asfixia a sus presas.
- D. La técnica de caza de la mamba negra es muy particular.

Webgrafía/material fotocopiado (Anexo)

Texto de comprensión lectora E editorial hispanoamericana.

Criterios de Evaluación

Identifica la idea principal y sus detalles en párrafos cortos.